HABILIDADES SOCIALES

NIVEL AVANZADO

Reconocer las emociones de otras personas es una habilidad importante

¿Puedes unir emociones con situaciones?

El primer jugador hace la pregunta "¿Cómo me sentiría si ...."
Otros jugadores escogen del tablero una expresión facial que mejor responde a la pregunta y mueven el robot a la caja con las emociones elegidas.
El primer jugador decide qué expresión facial se adapta mejor. El jugador que eligió esa casilla obtiene un punto. El ganador es la primera persona que obtiene 3 puntos.

Usa la pizarra con habilidades sociales3
Es un juego para al menos 3 jugadores.
Pide ayuda si lo necesitas.

GAMESP

ONLINE PLATFORM
TO INTERACT WITH PHYSICAL ROBOTS
FOR INTELLECTUALLY HANDICAPPED PEOPLE

GAMESP

EDUCATORS
& THERAPISTS
& FAMILY GUIDE

UD7
Habilidades Sociales

En esta unidad trabajarás las habilidades sociales que te ayudarán a interactuar con otras personas

•En el nivel fácil, vas a trabajar cómo usar expresiones de forma educada

• En el nivel medio, trabajarás para reconocer las reacciones apropiadas en diferentes situaciones, que incluyen negarse, pedir ayuda, disculparse. La capacidad de lectura es útil para este nivel.

• En el nivel avanzado, debes cooperar con otras personas. Es un nivel para 2 o más jugadores

UNIT 7: HABILIDADES SOCIALES

En esta unidad trabajarás las habilidades sociales que te ayudarán a interactuar con otras personas

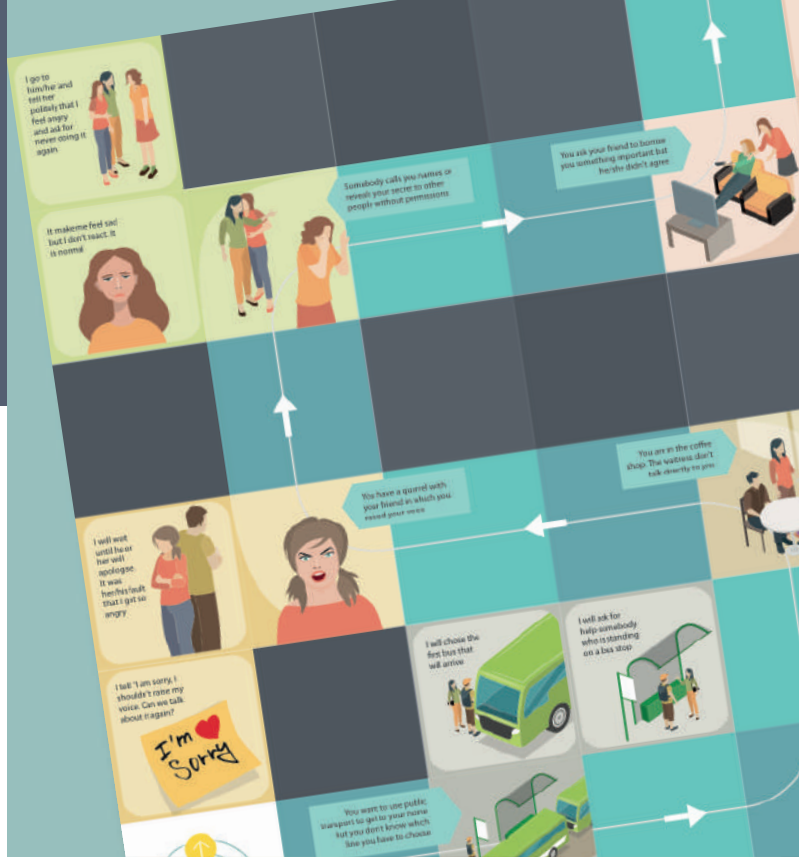

NIVEL FÁCIL

Este nivel ayuda a aprender expresiones de forma educada en diferentes situaciones

¿Sabes qué expresiones correctas deberías usar en qué contexto? ¡Vamos a revisar!

Mueve el robot en el tablero (movimientos hacia la izquierda, derecha o norte-sur ...). Mira la imagen en la que está parado tu robot. Elige la expresión correcta adecuada que debes usar en la situación en la que se encuentra el robot. Piense en una situación de tu vida en la que usas (o puedes / deberías usar) esas expresiones.

Usa el tablero de habilidades sociales .Puedes elegir expresiones correctas de esta lista: Gracias - ¿Disculpe, me podría ayudar? - Lo siento - Adiós - Buenos días / Buenas tardes ¡Hola! ¿Cómo estás? - ¿Necesitas alguna ayuda? ¡Feliz cumpleaños!

NIVEL MEDIO

Este nivel ayuda a aprender la asertividad, cómo puedes pedir ayuda, negarte, disculparte, aceptar si alguien te rechaza.

¿Sabes cómo reaccionar en diferentes situaciones sociales? ¡Vamos a revisar!

Con la ayuda de los dados, mueve el robot por las cajas hasta que llegue al final de la línea.
Si el robot se para en la caja con la imagen de una situación social, selecciona cuál de las dos reacciones es la correcta en la situación.
Mueve el robot a la caja que presenta la reacción que es buena para ti y para otras personas.

Tienes un tablero de habilidades sociales , pero puedes crear tu propio tablero con las descripciones de otras situaciones
Si tienes problemas con la lectura, solicita ayuda de tu padre / maestro / amigo, etc.